Loue très beau F2 meublé et équipé de 50m2 refait à neuf en hyper centre
Cet appartement totalement refait à neuf en 2021 se compose d'une cuisine équipée, salon, d'une chambre, un dressing, d'une salle d'eau et WC indépendant.

La salle d'eau, entièrement carrelée, est équipée d'une douche à l'italienne avec porte vitrée, d'un meuble vasque avec miroir, une colonne de rangement, d'un radiateur sèche serviette et un lave linge.

Appartement très Lumineux, fenêtres pvc double vitrage
Bonne isolation thermique, Chauffage électrique.

Immeuble équipé TNT HD, interphone et la fibre internet.

Emplacement hyper centre, cette résidence est située au faubourg Saint Pierre rue de l'écu, proche du centre hospitalier, de l'école d'infirmière, de l'IFAG, du Centre Commercial Carrefour et à 50m des nouvelles berges du cher.

Possibilité de louer une place de parking

CHARGES : 35€ comprenant (avance) eau froide, nettoyage et minuterie des parties communes, ramassage des ordures ménagères.
Loyer 450€ + 35€ charges
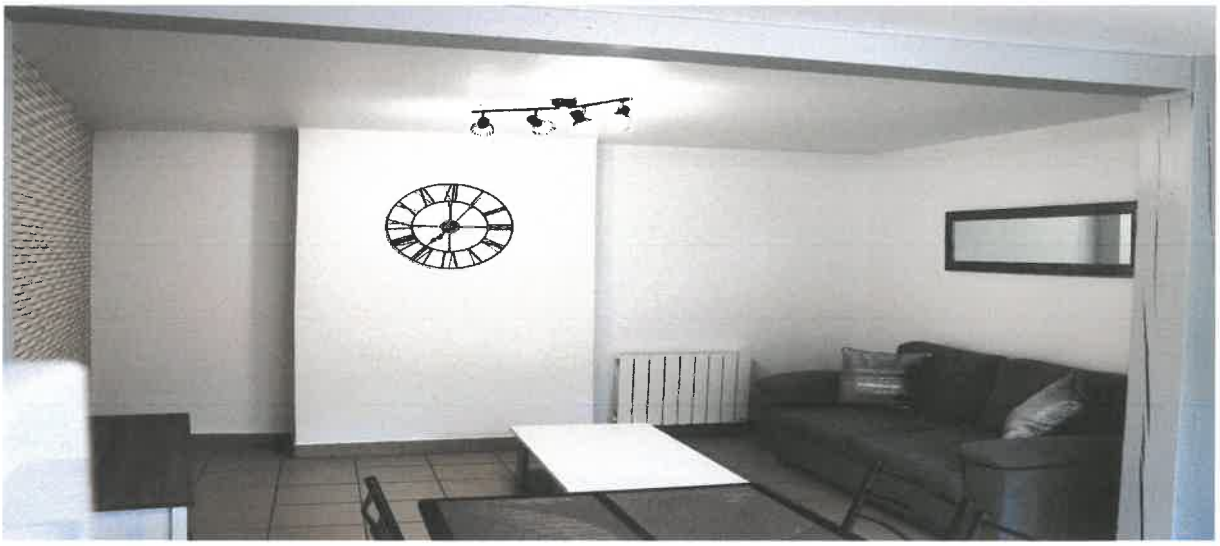
Disponible